Lunes 9 de mayo

Bienvenidos en el nombre del Padre, del Hijo y del Espíritu santo.

Proclama mi alma la grandeza del Señor

EL “SÍ” DE MARÍA

CANTEMOS JUNTOS : MAGNÍFICAT

VER VIDEO:

https://www.youtube.com/watch?v=zoW0lB_3Ddo&ab_channel=Omarpedrozasalazar

RESONANCIA DE LA CANCIÓN

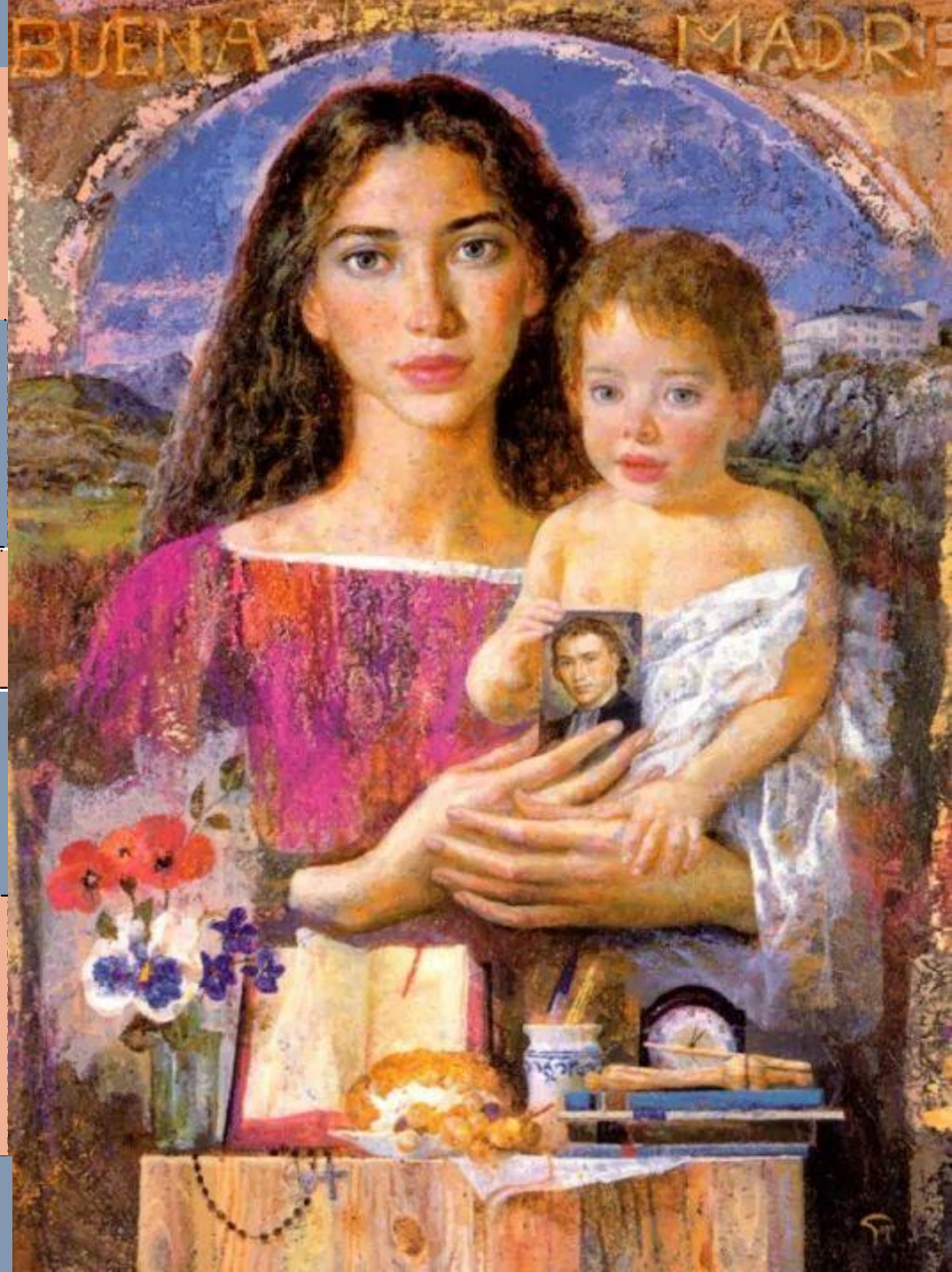

María, la elegida de Dios

María es la mujer elegida por Dios, para ser la mamá de Jesús. Pero no a la fuerza, sino que le envía un ángel para preguntarle si ella quiere ser la mamá de su Hijo. En la anunciación, María recibe del Arcángel San Gabriel esta invitación hecha por Dios, a la cual ella accede con fe, amor y humildad. María se pone en las manos de Dios con total confianza, aunque sabe que no será nada fácil la tarea que Dios le está encomendando. María es la mamá de Jesús, pero también es nuestra Madre, porque así lo quiso Jesús, justo en el momento de su muerte. Nos dejó a su mamá para que nosotros tuviéramos una persona cercana y amorosa, a la que pudiéramos imitar, por ser un modelo para todos nosotros.

PARA EL DIALOGO

1. ¿Qué cualidades se puede identificar de María en la lectura?

2. Describe alguna relación entre las cualidades de la virgen y las de mamá.

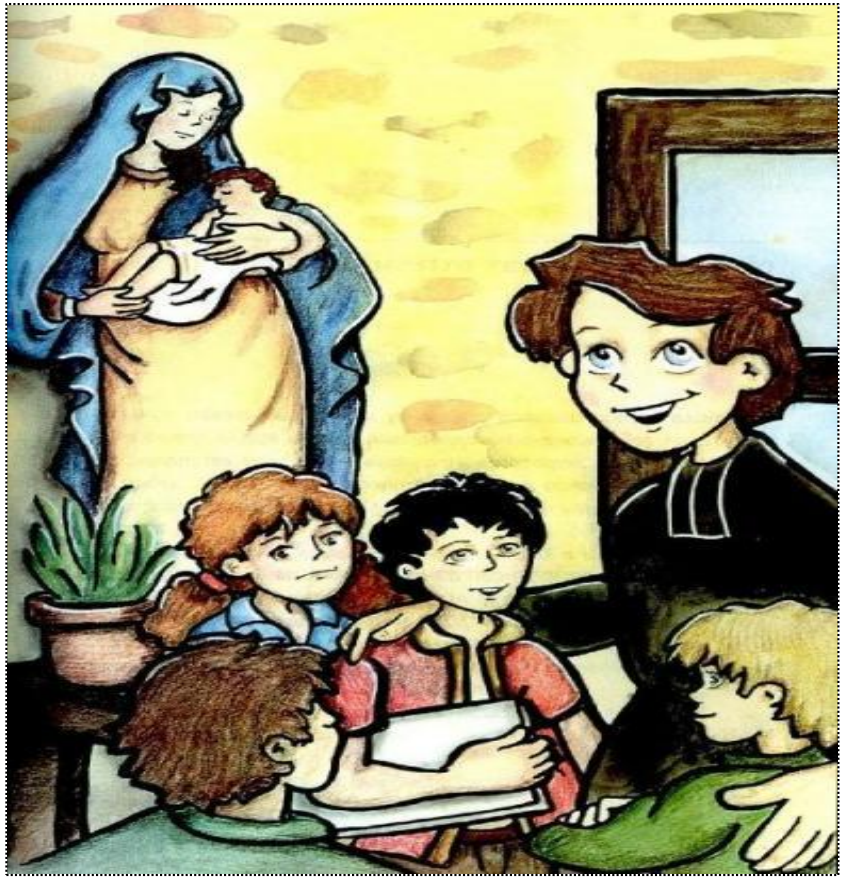

OREMOS JUNTOS

Amada Madre nuestra, Virgen santa y pura:

Dame tus ojos *para saber mirar, si miro con ellos jamás podré pecar.*

Dame tus labios*, Madre, para poder rezar; si rezo con tus labios, Jesús me escuchará.*

Dame tus manos*, Madre, que quiero trabajar, para que por Tí mi trabajo valga para la eternidad.*

Dame tu manto*, Madre, que cubra mi maldad, cubierto con tu manto al cielo he de llegar.*

Dame tu Cielo*, Madre, para poder gozar,,si Tú me das el Cielo, ¿qué más puedo anhelar?.*

Dame a Jesús*, Oh Madre, para poder amar; esta será mi dicha por toda la eternidad.*

Dame tu amor y tu consuelo *para caminar, y juntos cada día, el Reino propagar. Amén.*

Gloria al padre, al Hijo y al Espíritu santo.

R/ Como era en el principio ahora siempre por los siglos de los siglos. Amen

MARTES 10 DE MAYO

Bienvenidos en el nombre del Padre, del Hijo y del Espíritu santo.

¡Alégrate, llena de gracia! El Señor está contigo.!

LA ANUNCIACIÓN
EL ÁNGEL GABRIEL SE APARECE A LA VIRGEN MARÍA

Se observa video titulado: MARÍA, la Anunciación y la Flor del "Sí"

Link :

https://www.youtube.com/watch?v=kH2dN4ta2iA&ab_channel=UnaiQuir%C3%B3s

Preguntas para el dialogo

¿A quién eligió Dios para ser la mamá de Jesús?

¿Cómo saludó el Ángel a María?

¿Cómo se sintió María al escuchar el saludo?

Según las indicaciones del video se elabora una flor y se la pega en una cartelera.

OREMOS JUNTOS

Dios te Salve María…

Santa María ….

Gloria al padre, al Hijo y al Espíritu santo.

R/ Como era en el principio ahora siempre por los siglos de los siglos.

Amen .

La Buena Madre nos Bendiga en el nombre del Padre, del Hijo y del Espíritu Santo.

Para recordar.

María escucha el saludo del ángel Gabriel y acepta ser la madre de Jesús. Dios elige a María porque tiene un corazón puro, lleno de amor hacia Dios. Dios quiere que confiemos siempre en Él y que hagamos el bien en el mundo.

MIÉRCOLES 11 DE MAYO

Dios te saluda María.

Dios te saluda María

Iniciemos: En el nombre del Padre, y del Hijo, y del Espíritu Santo.

Oremos a través de la oración del AVE María

Luego observemos el siguiente video: titulado: MARÍA.

https://www.youtube.com/watch?v=fHsCjPNt_0I&ab_channel=LosAscoy

¿Quien es María según el video?

Oremos en silencio por las mujeres de nuestra casa que son madres de familia.

Gloria al padre, al Hijo y al Espíritu santo.

R/ Como era en el principio ahora siempre por los siglos de los siglos. Amen

JUEVES 12 DE MAYO

LA ORACIÓN MARIANA ES DIRIGIDA POR EL GRADO 9°4

En formación general de Bachillerato el director de grupo y estudiantes hace la oración mariana.

Viernes 13 de mayo

EL “ SÍ ” DE MARÍA CON UN CORAZÓN ALEGRE

En el nombre del Padre, del Hijo y del Espíritu Santo

Ver video : https://www.youtube.com/watch?v=nRyJU6B04FQ&ab_channel=Jes%C3%BAsesNuestraLuz

Lc 1,26-38

El Corazón de María es un corazón que acoge, que está abierto a la Palabra, que se ilumina con la Luz verdadera. El Corazón de María nos enseña a acoger en nuestra vida a Aquel que viene a encender nuestras ilusiones, esperanzas, proyectos. El Corazón de María se hace uno con el de su Hijo. Es un Corazón con Luz, porque en ella habita la Luz

Como María queremos aprender a acoger la Luz. Queremos que Jesús esté dentro de nosotros, para que Él bombee nuestro corazón y nos marque el ritmo de nuestra vida con sus opciones y con su Amor.

Con María hoy queremos cantar que se haga en nosotros según Tu voluntad.

Oremos juntos

Gloria al padre, al Hijo y al Espíritu santo.

R/ Como era en el principio ahora siempre por los siglos de los siglos.

Amen

Que La Buena Madre nos Bendiga en el nombre del Padre, del Hijo y del Espíritu Santo.

Todo a Jesús por María,

todo a María para Jesús.